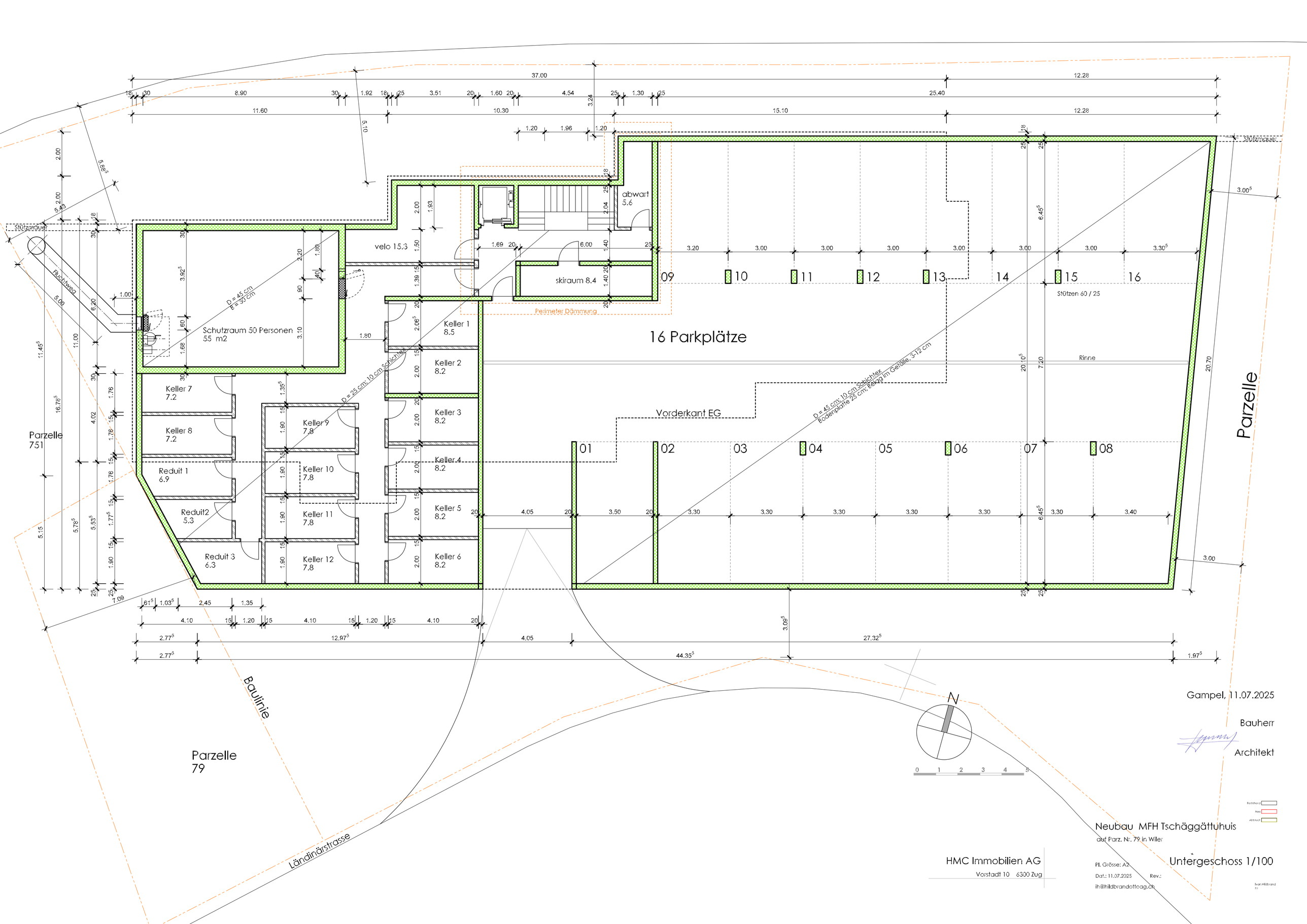

Gampel, 11.07.2025

Bauherr

Architekt

Neubau MFH Tschäggättuhuis

auf Parz. Nr. 79 in Wiler

Untergeschoss 1/100

HMC Immobilien AG

Vorstadt 10 6300 Zug

Pl. Grösse: A2

Dat.: 11.07.2025 Rev.:

ih@hildbrandottoag.ch